

PRZEKRÓJ A-A

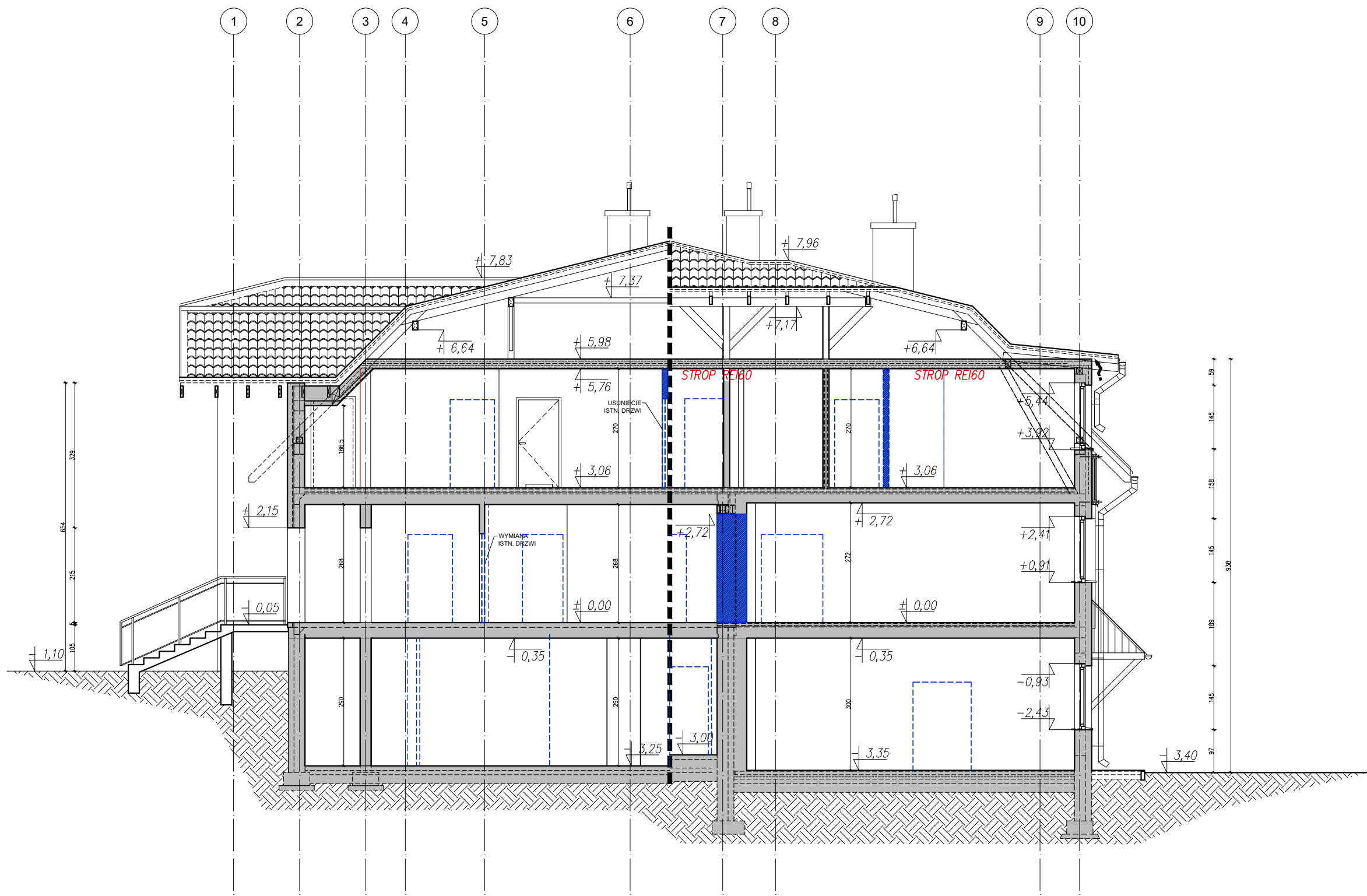

PRZEKRÓJ B-B

- LEGENDA:
- ściany istniejące - bez zmian
 - ściany istniejące - wyburzone
 - grunt

1. WSZYSTKIE WYMIARY PODANE BEZ MIANA SĄ W CENTYMETRACH.
2. NIE WOLNO ODMIERZAĆ ŻADNYCH WYMIARÓW Z TEGO RYSUNKU. OBOWIĄZKIEM WYKONAWCY ROBÓT JEST SPRAWDZIĆ WSZYSTKIE WYMIARY W NATURZE I PRZEKAZAĆ INFORMACJE O ZMIANACH W WYMIARACH DO BIURA PROJEKTOWEGO
3. W MIEJSCACH STYKU MATERIAŁÓW WYKONCZENIOWYCH, IZOLACJI TERMICZNYCH, MOCOWANIA OPIERZEŃ, ITP. STOSOWAĆ ELEMENTY WYKONCZENIOWE ORAZ ROZWIĄZANIA SZCZEGÓŁÓW WG SYSTEMU DANEGO PRODUCENTA

INWESTOR:
Państwowe Gospodarstwo Leśne,
Lasy Państwowe,
Nadleśnictwo Lubichowo

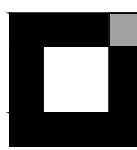

KWADRAT
P O L S K A
Spółka z ograniczoną odpowiedzialnością Sp. k.
44-100 Gliwice, ul. Kościuszki 1C
tel: +48 (32) 3373005, fax: +48 (32) 3373006
email: kwadrat@kwadrat.biz www.kwadrat.biz
NIP: 631-267-79-80 KRS: 0000715597 REGON: 369320150

PROJEKTOWAŁ: mgr inż. arch. MONIKA MEJKA	NR UPR. / SPECJALNOŚĆ 10/PKOKK/2014 ARCHITEKTONICZNA	PODPIS
SPRAWDZIŁ: mgr inż. arch. GRZEGORZ WOJEWÓDKA	NR UPR. / SPECJALNOŚĆ 680/01 ARCHITEKTONICZNA	PODPIS

OBIEKT, ADRES:
PROJEKT WYKONAWCZY
Przebudowa budynku kwatery myśliwskiej w leśniczówce
Czarne k/Skórcza,
Obręb Mirotki 0004: dz. 90/1

NAZWA RYSUNKU: Wyburzenia: przekroje	SKALA 1:100 DATA 06.2020	BRANŻA A	NR RYS. / REWIZJA 11
---	-----------------------------------	--------------------	--------------------------------